

Oběhy a optimalizace

krok za krokem...

aktualizace 8.12.2023

1. Vytvoření skupiny oběhů

- i. V modulu *Oběhy a optimalizace* vytvoříme novou skupinu kliknutím na „+“
- ii. Vybereme skupinu linek JŘ
- iii. Nastavíme datum od-do pro tvorbu oběhů
- iv. Určíme manipulace pro spoje do/nad 50 km
- v. Nastavíme finanční náklady na řidiče a vozidlo

#	Položka	Hodnota	Stav
Obecné			
1	Id		
2	* Skupina	30 Jízdní řády_01-03-2022	...
3	* Zkratka	TEST	
4	Popis		
Zdroj dat pro sestavení oběhů			
5	* Linky načíst ze skupiny JŘ	30 Jízdní řády_01-03-2022	...
Období pro sestavení oběhů			
6	* Datum od	01.03.2022	▼
7	* Datum do	10.12.2022	▼
Pravidla pro přidělení manipulací			
8	* Spoj do 50 Km, výše manipulace před spojem [min]	3	
9	* Spoj do 50 Km, výše manipulace po spoji [min]	2	
10	* Spoj nad 50 Km, výše manipulace před spojem [min]	0	
11	* Spoj nad 50 Km, výše manipulace po spoji [min]	0	
12	* Způsob přidělení manipulací	Zadaná výše manipulace musí být dodržena	▼
Finanční náklady pro výpočet oběhů			
13	* Mzdový náklad najízdou [Kč/Hod]	120	
14	* Mzdový náklad na pauzu [Kč/Hod]	90	
15	* Mzdový náklad na nocování [Kč]	0	
16	* Náklad na km vozu (bez mzdy) [Kč/Km]	17,00	
Pokročilá nastavení pro výpočet oběhů			
19	Začátek provozního dne		
20	Umožnit střídat řidiče mezi navazujícími spoji	<input type="checkbox"/>	
21	* Maximální délka přejezdu mezi spoji [m]	25000	
22	Vyhledávat přejezdy na mapových podkladech	<input type="checkbox"/>	

Buttons at the bottom: Tisky, Výběr linek, OK, Storno.

2. Výběr linek pro tvorbu oběhů

- i. Na záložce *Výběr linek* klikneme na *Načíst linky*
- ii. Volitelně vybereme dopravce a provozovnu
- iii. Tím se načtou linky pouze z vybrané provozovny

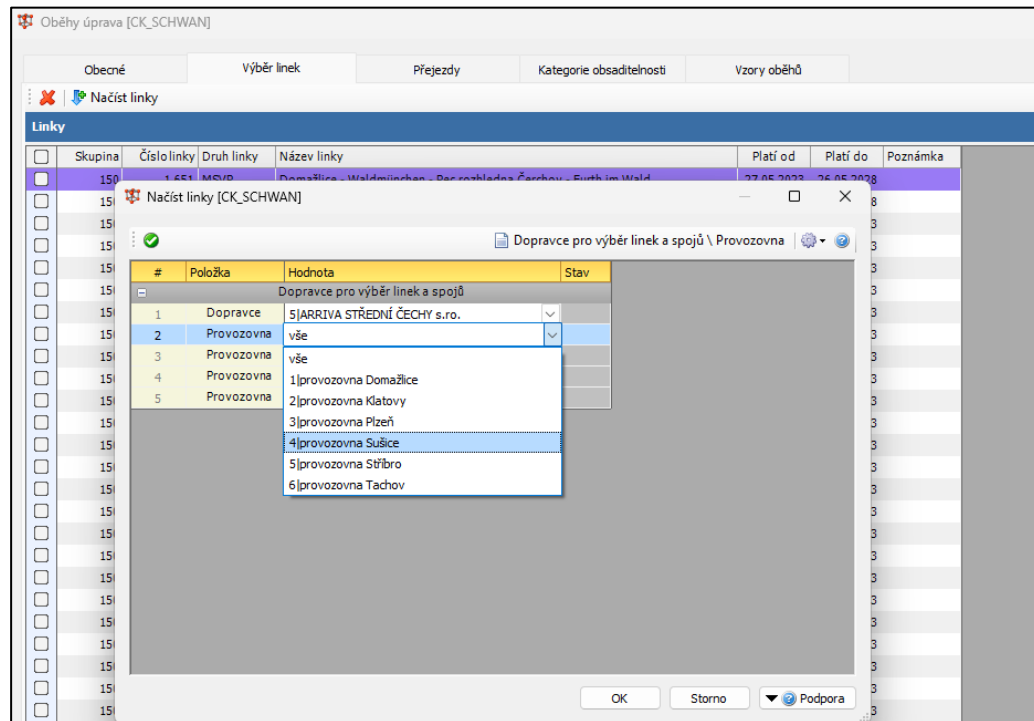

3. Přejezdy

- i. Na záložce *Přejezdy* není nutné nic zadávat
- ii. Přejezdy se vyhledávají v průběhu optimalizace v JŘ nebo v mapách
- iii. Na této záložce je pak lze upravovat

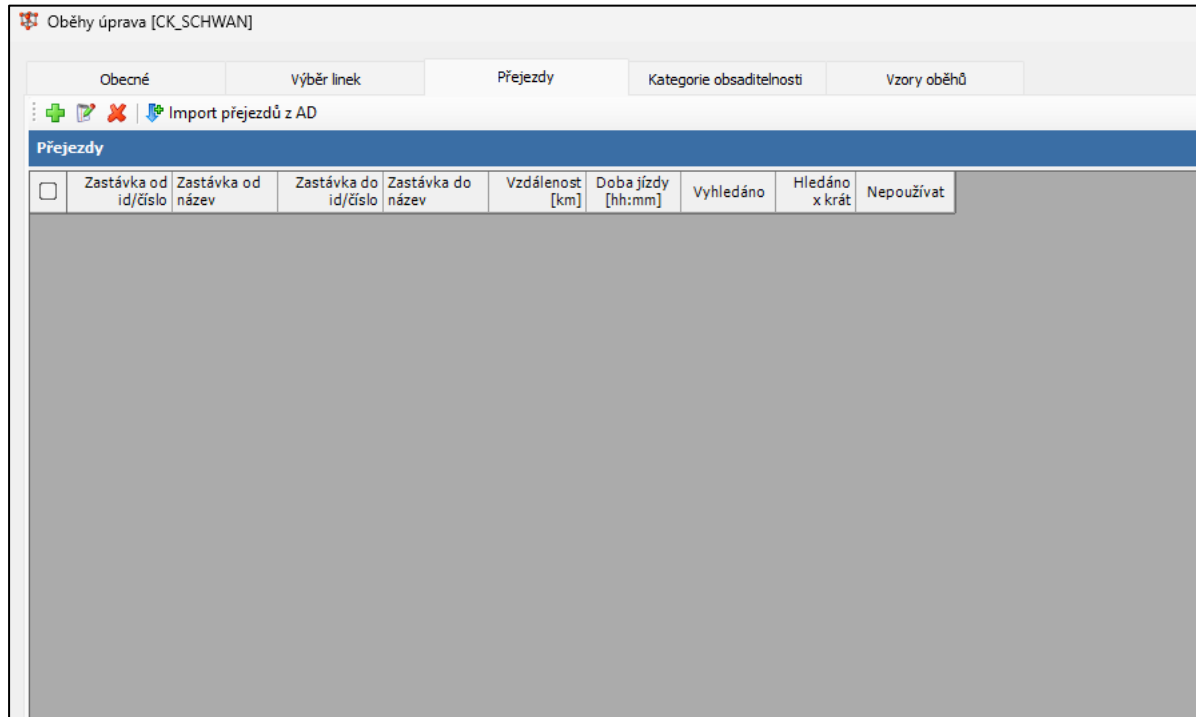

4. Kategorie obsaditelnosti autobusu

- i. Na záložce *Kategorie obsaditelnosti* vidíme seznam kategorií
- ii. Zadávají se v modulu *Vozidla / Nastavení a číselníky / Kategorie obsaditelnosti*
 - Lze nastavit pravidla pro nahrazování
- iii. U kategorie v modulu *Oběhy a optimalizace* volitelně zadáme cenu/km

#	Položka	Hodnota	Stav
1	Kód	B1	
2	Popis	Iveco 10,8m	
3	Nahrazuje	M1	
4	Cena/km		42

5. Vytvoření vzorových dnů

- i. Na záložce *Vzory oběhů* vidíme seznam oběhů pro vzorové dny
- ii. Vytvoří se automaticky nebo klikneme na *Vytvořit vzorové dny*
- iii. U každého vzorového dne lze zobrazit platnost

Vzorový den	Den	Počet oběhů	Zařazených spojů	Nezařazených spojů	Týdenní platnost	Časové omezení	Jede(x)
07.11.2023	Út	0	0	230			1

Calendar window: 11/2023

Po	Út	St	Čt	Pá	So	Ne
	1	2	3	4	5	
6	7	8	9	10	11	12
13	14	15	16	17	18	19
20	21	22	23	24	25	26
27	28	29	30			

6. Optimalizace oběhů #1 – Vložení spojů

- i. Otevřeme jeden vzorový den
- ii. Všechny spoje jsou umístěny v dolní sekci *Pracovní oběhy* – tj. nejsou zařazeny
- iii. Klikneme na *Vložení spojů do oběhů – Vložit spoje a optimalizovat*
 - Spustí se výpočet (cca 1 minuta)
 - Spoje se zařadí do XX oběhů

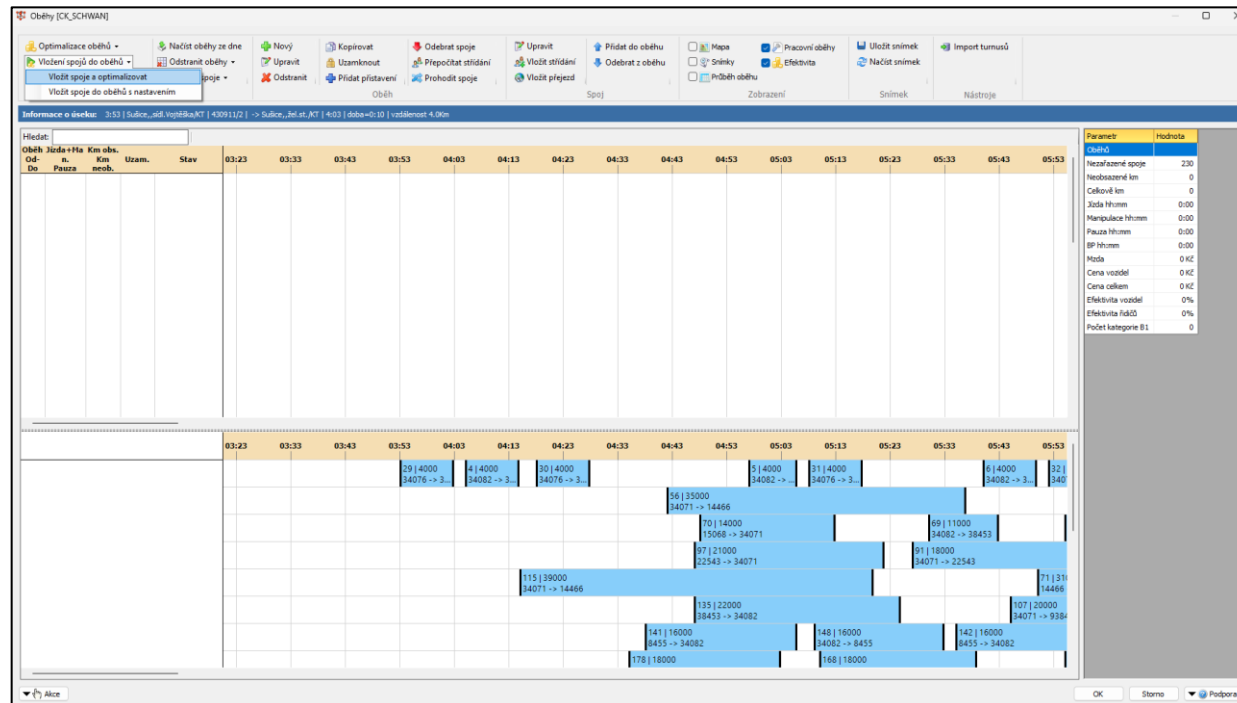

7. Optimalizace oběhů #2 – Nastavení parametrů

- i. Klikneme na *Vlastnosti skupiny* a upravíme parametry
- ii. Nastavíme způsob přidělování manipulací na „do zadané výše“
- iii. Povolíme vyhledávat přejezdy v mapových podkladech
- iv. Umožníme střídání řidiče mezi návaznými spoji
- v. Nastavíme maximální délku přejezdu

8. Optimalizace oběhů #3 – Směny

- i. Klikneme na *Optimalizace oběhů – Optimalizovat oběhy a směny*
 - Proběhne výpočet (cca 1 minuta)
- ii. Z XX oběhů po prvním výpočtu dostaneme méně oběhů
- iii. V posledním oběhu – viz obrázek – zůstal např. jediný spoj
- iv. Uchopíme jej myší a přesuneme do jiného oběhu

Oběh	Od-Do	Jízda + Hra n. Pauza	Km obs. Km neob.	Uzam.	Stav	14:43	14:53	15:03	15:13	15:23	15:33	15:43	15:53	16:03	16:13	16:23	16:33	16:43
9	4:44-16:20	5:45 6:13	181.0 1.0	Ne	OK					974/10 > žel.st.								
10	6:27-19:55	7:45 5:42	251.0 3.0	Ne	OK				977/20 > žel.st.					922/21 nabřeží > aut.nádr.				
11	4:27-17:10	8:37 4:06	255.0 12.3	Ne	OK				922/19 nabřeží > aut.nádr.					970/16 aut.nádr. > Mýto				
12	5:15-18:14	9:09 3:56	287.0 17.1	Ne	OK						975/13 žel.st. > aut.st.					975/16 aut.st. > žel.st.		
13	5:52-17:37	8:10 3:13	286.0 2.2	Ne	OK				462/3 Terminál Hlavní nádraží > nabřeží (>50Km)									977/19 žel. 203
14	4:45-16:17	5:28 6:58	159.0 25.6	Ne	OK				952/11 nabřeží > žel.st.					952/12 žel.st. > nabřeží				
15	5:54-19:40	7:57 6:58	239.0 8.0	Ne	OK				972/22 151					972/29 > žel.st.				
16	6:22-14:28	5:58 1:58	173.0 18.9	Ne	OK													
17	6:45-22:50	10:14 6:28	319.0 1.0	Ne	OK				978/5 222	978/8 226				977/22 > žel.st.				974/9 žel. 160
18	6:45-12:05	1:54 3:37	54.0 2.0	Ne	OK													
19	6:39-16:07	7:07 2:17	204.0 16.0	Ne	OK				972/24 žel.st. 152					972/25 > žel.st.				
20	14:52-17:30	2:04 0:44	58.0 0.0	Ne	OK				976/9 žel.st. 187					976/14 > žel.st.				976/11 žel. 188
21	15:02-18:10	2:58 0:15	94.0 0.0	Ne	OK				974/7 žel.st. 159 (>50Km)									
22	15:02-16:05	1:03 0:00	32.0 0.0	Ne	OK				977/15 žel.st. 201									

9. Optimalizace oběhů #4 – Kategorie vozidel

- i. Optimalizovat oběhy lze také s cílem na preferenci levnějších kategorií
- ii. Klikneme na *Optimalizace oběhů – Optimalizovat s nastavením*
- iii. Zaškrtneme pouze *Optimalizovat podle kategorií obsaditelnosti* a klikneme na *OK*
- iv. Vytvořené oběhy využívají více levné kategorie a méně ty drahé

#	Položka	Hodnota	Stav
1	Optimalizovat směny		<input type="checkbox"/>
2	Optimalizovat podle kategorií obsaditelnosti		<input checked="" type="checkbox"/>

The background shows a bus schedule table with columns: Oběh, Od-Do, Jízda+Paauza, Hn. obs., Km. obs., Uzam., Stav, and a time grid from 16:01 to 16:31. The table lists various bus routes and their status.

10. Snímky

- i. Spustíme optimalizaci podle směn a klikneme na *Uložit snímek*
- ii. Pak spustíme optimalizaci podle kategorií a klikneme na *Uložit snímek*
- iii. Výsledky můžeme porovnat s seznamu *Snímky*
- iv. Přesuneme spoj mezi oběhy a znovu uložíme snímek
- v. Ke snímku se můžeme vrátit kliknutím na *Načíst snímek*

#	Uloženo	Počet oběhů	Nezařazených spojů	Neobsazené Km	Jízda HH:MM	Manipulace HH:MM	Pausa HH:MM	BP HH:MM	BP min HH:MM	Mzda Kč	Vozidla Kč	Celkem Kč	Efektivita vozidel %	Efektivita řidičů %	Kat: B1	Kat: B2	Kat: B2+	Kat: B3	Kat: M1
3	2023-12-08_14-12-43	21	0	377	142:47	15:49	103:52		8:15	29 370	202 616	231 986	52	55	12	0	0	0	9
2	2023-12-08_14-12-43	20	0	426	143:40	15:30	100:09		7:30	29 014	204 498	233 512	53	56	12	0	0	0	9
1	2023-12-08_14-12-43	20	0	446	143:59	15:30	102:21		7:30	29 250	205 339	234 589	53	55	12	0	0	0	9

Zobr. řádků: 3/3 | Zobr. sloupců: 20/20 | Vybráno: 1/3

Orig. hodnota = 234589

Uložit snímek Načíst snímek

Hledat v seznamu... Hle Hle

▼ Akce OK Storno Podpora

Pausa hh:mm	103:52
BP hh:mm	8:15
Mzda	29370 Kč
Cena vozidel	202616 Kč
Cena celkem	231986 Kč
Efektivita vozidel (čas)	52%
Efektivita řidičů (čas)	55%
Počet kategorie B1	12
Počet kategorie B2	0
Počet kategorie B2+	0
Počet kategorie B3	0

11. Kopírování vzorových dnů

- i. Vytvoříme oběhy pro jeden vzorový den a uložíme
- ii. Otevřeme další vzorový den
- iii. Klikneme na *Načíst oběhy ze dne*
- iv. Vybereme vzorový den, ze kterého načíst oběhy a klikneme na OK
- v. Spoje se zařadí do oběhů stejně, jako ve vybraném dni
- vi. Spoje, které ve vybraném dni nebyly, zůstanou v sekci *Pracovní oběhy* a můžeme je zařadit do oběhů kliknutím na *Vložit spoje a optimalizovat*

12. Uložení a export do turnusů

- i. Uložíme oběhy pro vzorový den kliknutím na *OK*
- ii. V dalších vzorových dnech je možné načíst oběhy z již naplánovaných volbou *Načíst oběhy ze dne*
- iii. Také je možné vytvořit oběhy z již existujících turnusů volbou *Import turnusů*
- iv. Export do modulu turnusy je k dispozici v nabídce *Nástroje*

Zkratka	Popis	Skupina JŘ	Platí od	Platí do	Skupina JŘ pro linky	Vzorů
navod		30 Jízdní řády_01-03-2022	01.03.2022	10.12.2022	30 Jízdní řády_01-03-2022	20

 At the bottom of the window, there is a 'Zobr. řádků:' section with a button 'Export oběhů do modulu AD Turnusy'. The bottom navigation bar includes 'Akce' and 'Nástroje' menus, and 'Zavřít' and 'Podpora' buttons.

M-line software

www.m-line.cz